

令和4年度

災害ボランティアセンター 運営支援者養成講座



定員**16名** ★要事前申込み / **受講料無料**

今後起こりうる災害に適切かつ迅速に「災害ボランティアセンター」の運営を行うとともに、被災地で出来るボランティア活動、住民として出来るボランティア活動、日頃からの地域のつながりを大切にした防災活動とは何か。この機会に、災害ボランティアセンター運営支援活動について学んでみませんか？



1
日目
9/3 (土)
13:00~15:45
受付 12:50~

【講義】大阪周辺に想定される災害

- 地震、津波、大雨、洪水等災害についてのメカニズムや被害について

【講義】災害ボランティアと災害ボランティアセンター

- 災害ボランティアの歴史と災害ボランティアセンターの役割について

2
日目
9/10 (土)
10:00~15:30
受付 9:50~

昼食時に「アルファ化米」の試食をします

【演習】災害ボランティアセンター運営ワークショップ

- 区民からの問い合わせや要望等の対応法
- ボランティア派遣の判断と手順をゲーム方式で体験

【演習】災害ボランティアセンター運営シミュレーション

- 災害ボランティアセンター / ●ボランティアの受付 ●被災区民からのニーズの受付運営体験
- ニーズとボランティアのマッチング



講師

一般社団法人 ADI災害研究所
理事長 伊永 勉氏

★全講座受講者には、北区社会福祉協議会発行の「修了書」と北区社会福祉協議会・一般社団法人 ADI災害研究所連名の「学習証明書」を発行します。

会場 **北区社会福祉協議会 4階** (北区神山町15-11)

対象 全2回の講座に参加でき、災害ボランティアセンター運営支援者として事前登録が可能な方

申込方法 電話・ファックス・窓口にて (裏面に申込書があります)

★申込締切… **8/20** (土) ※応募者多数の場合は抽選

お問い合わせ 社会福祉法人 大阪市北区社会福祉協議会
TEL.06-6313-5566 FAX.06-6313-2921

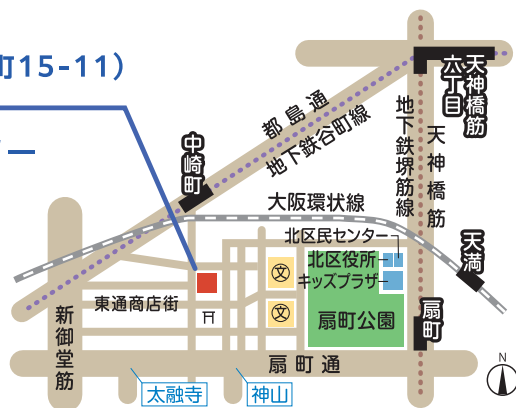

(※新型コロナウイルスの感染状況により、中止・変更となる場合があります。)



1日目 9/3(土) 12:50~ 受付開始

13:00~14:00	<p>【講義】大阪周辺に想定される災害</p> <p>地震、津波、大雨、洪水等災害についてのメカニズムや被害について、映像を交えて学びます。</p> <p style="text-align: right;">講師/伊永 勉 氏</p>
14:00~14:10	休憩
14:10~15:10	<p>【講義】災害ボランティアと災害ボランティアセンター</p> <p>災害ボランティアの歴史と災害ボランティアセンターの役割を学びます。</p> <p style="text-align: right;">講師/伊永 勉 氏 川下 明子 氏</p>
15:10~15:30	ふりかえり
15:30~15:45	1日目閉会（事前登録証用写真撮影）

2日目 9/10(土) 9:50~ 受付開始

10:00~10:30	「アルファ化米」の準備
10:30~12:00	<p>【演習】災害ボランティアセンター運営ワークショップ</p> <p>災害ボランティアセンターへの区民からの問い合わせや要望等に対して、ファシリテーター/伊永 勉 氏 対応する優先度やボランティアを派遣するかどうかの判断や手順を体験します。</p> <p style="text-align: right;">講師/川下 明子 氏 川下 明子 氏</p>
12:00~12:45	休憩 ~「アルファ化米の試食」~
12:45~14:45	<p>【演習】災害ボランティアセンター運営シミュレーション</p> <p>災害ボランティアセンターの運営を体験します。 ボランティアの受付と、被災区民からのニーズ受付を行い、ニーズとボランティアのマッチングを体験します。</p> <p style="text-align: right;">講師/伊永 勉 氏 ファシリテーター/伊永 勉 氏 川下 明子 氏</p>
14:45~15:00	休憩
15:00~15:20	ふりかえり
15:20~15:30	認定式・2日目閉会

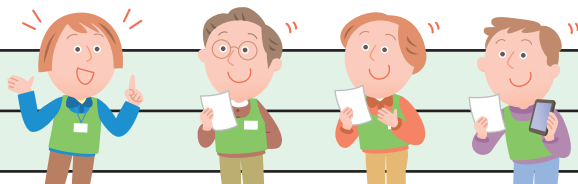

災害ボランティアセンター 運営支援者養成講座

【講座申込書】

社会福祉法人
大阪市北区社会福祉協議会

FAX.06-6313-2921

ふりがな		生年月日	大正・昭和・平成 年 月 日 (才)
氏名			
住所	〒 -		
連絡先	自宅・携帯・その他 ()		
「災害ボランティア」の経験	あり・なし	「災害ボランティアセンター運営」の経験	あり・なし

◎9/3・9/10の両日参加でき、「災害ボランティアセンター運営支援者」として事前登録できる方が対象です。
◎その他、ご質問などございましたら、大阪市北区社会福祉協議会(TEL.06-6313-5566)までご連絡ください。